PETRINI

EXCLUSIVE REAL ESTATE MONACO

??????

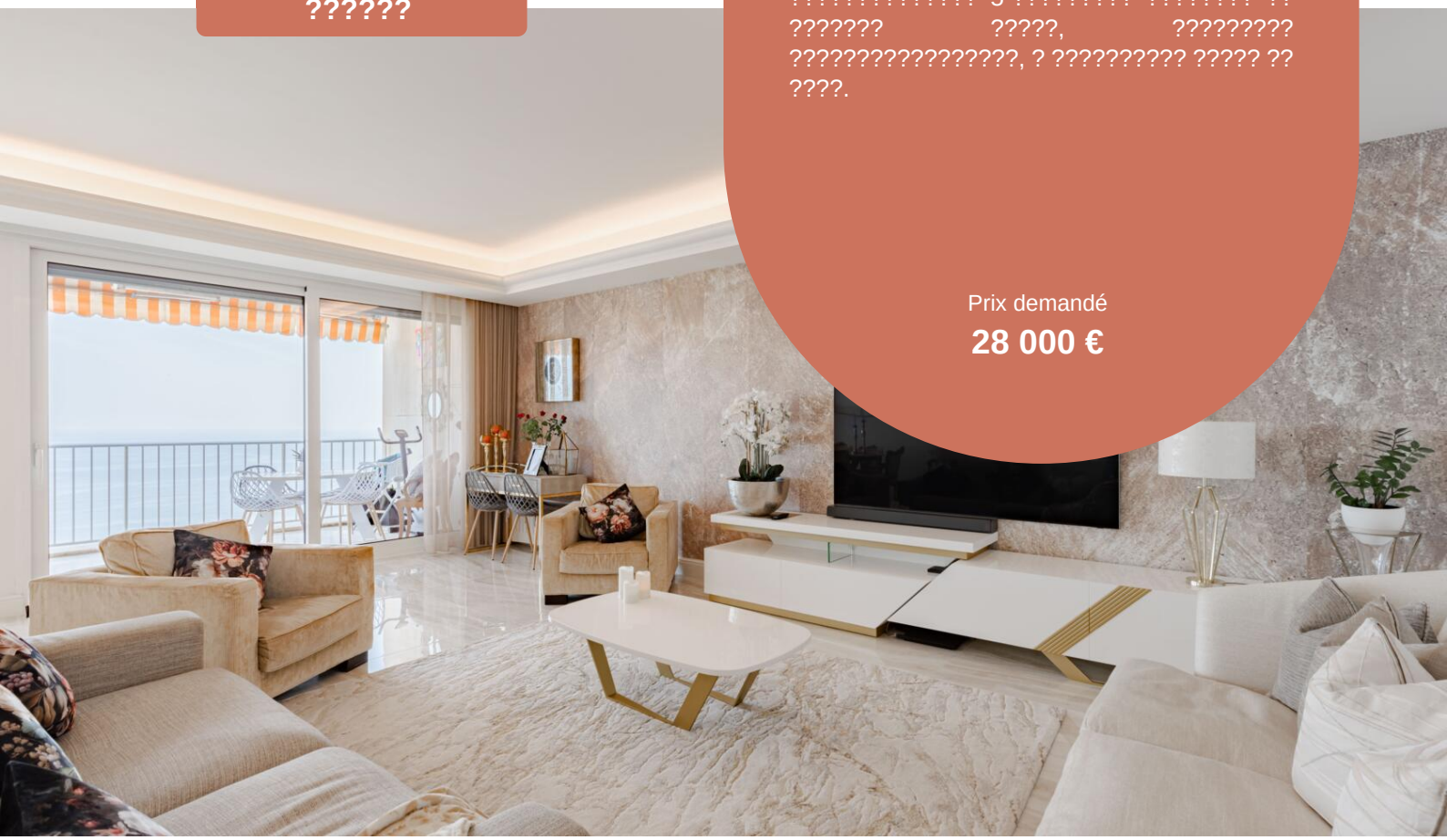

??????????

??????????? 5-????????? ???????? ? ?????????? ????? ?? ???? - CHÂTEAU PÉRIGORD II

??????????????????????????,????????????? ? ?????? ?? ???, ???????? ?? ISM, ?????????????? 5-????????? ???????? ?? ??????? ?????, ????????? ?????????????????, ? ?????????? ????? ?? ????.

Prix demandé

28 000 €

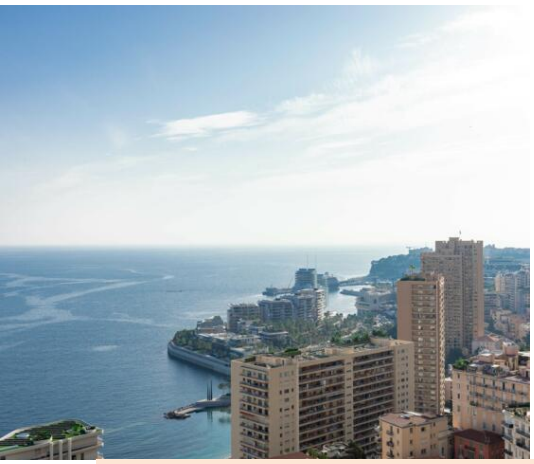

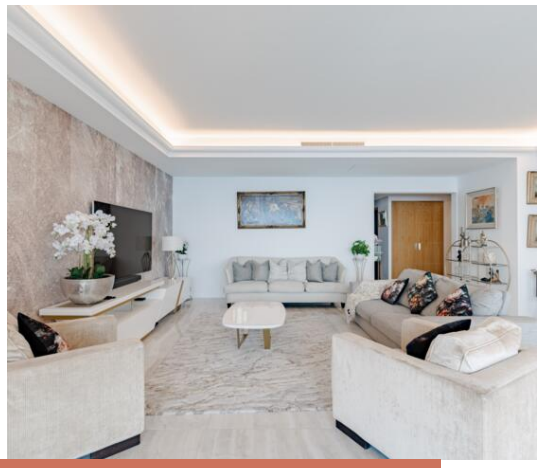

??? ???????
????????

???-?? ??????
5 ??????

?????
La Rousse - Saint Roman

????? ???????
220 m²

??????????? ?????
1

???????????? ??????
1 000 €

Plus d'informations sur ce bien :
+377 92 00 16 00
contact@petrini.mc
www.petrini.mc

3 Avenue des Citronniers
98000 Monaco

REF : PEL856

Ce document ne fait partie d'aucune offre ou contrat. Toutes mesures, surfaces et distances sont approximatives. Le descriptif et les plans ne sont donnés qu'à titre indicatif et leur exactitude n'est pas garantie. Les photographies ne montrent que certaines parties de la propriété. L'offre est valable sauf en cas de vente, retrait de vente, changement de prix ou d'autres conditions, sans préalable.

PETRINI

EXCLUSIVE REAL ESTATE MONACO

Plus d'informations sur ce bien :
+377 92 00 16 00
contact@petrini.mc
www.petrini.mc

3 Avenue des Citronniers
98000 Monaco

REF : PEL856

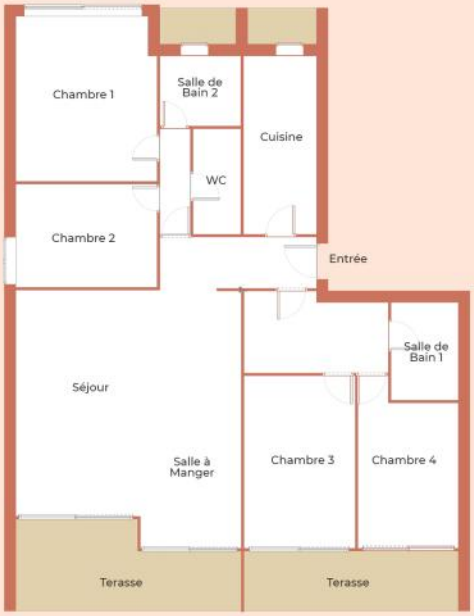

??? ??????? **????????**	???-?? ?????? **5 ??????**	?????? **Château Perigord II**	???????? ? **08/01/2026**
????? **La Rousse - Saint Roman**	????? ??????? **187 m²**	??????? ??????? **33 m²**	????? ??????? **220 m²**
C?????? **4**	Salles de bains **2**	?????????? ????? **1**	???? **24**

????????????? ? ?????????? ? ????????? ????? ?? ????? ??????????, ??? ?????? 5-????????? ???????? ?? ??????? ????? ???? ????????? ??????????????? ?? ??????? ?????????? ? ????? ?????????? ??? ?? ????.
??????: ????????, ???????? ? ????????, ????????????? ?????, ??? ??????? ? ???????? ? ????? ?? ????, ?????? ???????, ??? ?????? ??????? ? ????? ?? ?????, ??????? ???????, ????????? ??????.

Ce document ne fait partie d'aucune offre ou contrat. Toutes mesures, surfaces et distances sont approximatives. Le descriptif et les plans ne sont donnés qu'à titre indicatif et leur exactitude n'est pas garantie. Les photographies ne montrent que certaines parties de la propriété. L'offre est valable sauf en cas de vente, retrait de vente, changement de prix ou d'autres conditions, sans préalable.

PETRINI

EXCLUSIVE REAL ESTATE MONACO

Plus d'informations sur ce bien :
+377 92 00 16 00
contact@petrini.mc
www.petrini.mc

3 Avenue des Citronniers
98000 Monaco

REF : PEL856

Ce document ne fait partie d'aucune offre ou contrat. Toutes mesures, surfaces et distances sont approximatives. Le descriptif et les plans ne sont donnés qu'à titre indicatif et leur exactitude n'est pas garantie. Les photographies ne montrent que certaines parties de la propriété. L'offre est valable sauf en cas de vente, retrait de vente, changement de prix ou d'autres conditions, sans préalable.

PETRINI

EXCLUSIVE REAL ESTATE MONACO

Plus d'informations sur ce bien :
+377 92 00 16 00
contact@petrini.mc
www.petrini.mc

3 Avenue des Citronniers
98000 Monaco

REF : PEL856

Ce document ne fait partie d'aucune offre ou contrat. Toutes mesures, surfaces et distances sont approximatives. Le descriptif et les plans ne sont donnés qu'à titre indicatif et leur exactitude n'est pas garantie. Les photographies ne montrent que certaines parties de la propriété. L'offre est valable sauf en cas de vente, retrait de vente, changement de prix ou d'autres conditions, sans préalable.

PETRINI

EXCLUSIVE REAL ESTATE MONACO

Plus d'informations sur ce bien :
+377 92 00 16 00
contact@petrini.mc
www.petrini.mc

3 Avenue des Citronniers
98000 Monaco

REF : PEL856

Ce document ne fait partie d'aucune offre ou contrat. Toutes mesures, surfaces et distances sont approximatives. Le descriptif et les plans ne sont donnés qu'à titre indicatif et leur exactitude n'est pas garantie. Les photographies ne montrent que certaines parties de la propriété. L'offre est valable sauf en cas de vente, retrait de vente, changement de prix ou d'autres conditions, sans préalable.