PETRINI

EXCLUSIVE REAL ESTATE MONACO

VENDITA

SPLENDIDO APPARTAMENTO DI 4 STANZE COMPLETAMENTE RISTRUTTURATO - GRANDE BRETAGNE

A due passi dalle spiagge, questo appartamento di quadrilocali completamente ristrutturato combina comfort moderno ed eleganza. Inondata di luce, con una terrazza sul mare, seduce con i suoi servizi di alta gamma e l'atmosfera raffinata.

Prezzo richiesto

9 000 000 €

Tipo di proprietà **Appartamento**	Stanze **4 stanze**
Quartiere **Monte-Carlo**	Superficie totale **127,90 m²**
Parcheggi **Aucun(e)**	Cantine **1**

Maggiori informazioni su questa proprietà :
+377 92 00 16 00
contact@petrini.mc
www.petrini.mc

3 Avenue des Citronniers
98000 Monaco

REF : PEV1064

Questo documento non rappresenta un'offerta o un contratto. Tutte le misure, superfici e distanze sono approssimative. Le descrizioni e planimetrie sono date a titolo indicativo e la loro esattezza non è garantita. Le fotografie mostrano solo alcune parti della proprietà alla data in cui son state fatte. L'offerta di Vendita è valida salvo in caso di Vendita/affitto, ritiro dalla Vendita/affito o cambio del prezzo o altra condizione, senza avviso preliminare.

PETRINI
EXCLUSIVE REAL ESTATE MONACO

Maggiori informazioni su questa proprietà :
+377 92 00 16 00
contact@petrini.mc
www.petrini.mc

3 Avenue des Citronniers
98000 Monaco

REF : PEV1064

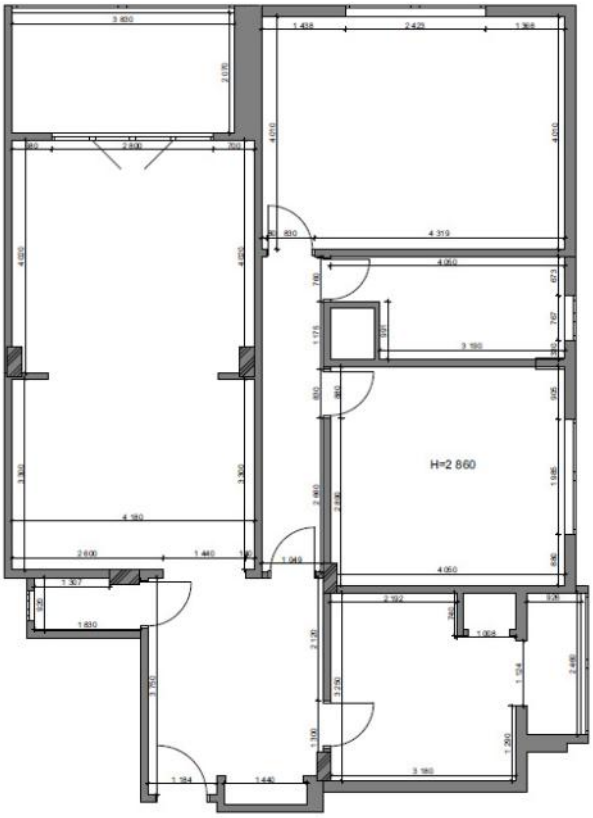

Tipo di proprietà **Appartamento**	Stanze **4 stanze**	Edificio **Grande Bretagne**	Data di liberazione **Da concordare**
Quartiere **Monte-Carlo**	Superficie abitabile **116,20 m²**	Superficie terrazza **11,70 m²**	Superficie totale **127,90 m²**
Camere **3**	Bagni **3**	Cantina **1**	Livello **3**

Situato nella residenza Grande Bretagne, a pochi passi dalle spiagge di Larvotto, questo appartamento di 4 stanze, completamente ristrutturato e arredato, seduce con i suoi volumi generosi, la sua luminosità e i suoi servizi di alta qualità.

Entrando, si viene accolti da un ampio corridoio che conduce a un ampio soggiorno illuminato dalla luce naturale, che si apre su una terrazza di 11,7 m² con vista panoramica sul mare. La cucina indipendente, moderna e completamente attrezzata, completa questo spazio abitativo elegante e accogliente.

L'appartamento offre tre camere da letto confortevoli, tutte progettate per offrire calma e funzionalità, con ampio spazio di stoccaggio integrato. Due bagni raffinati e un bagno per gli ospiti completano il comfort di questa proprietà.

Una cantina affianca questa proprietà, offrendo uno spazio di stoccaggio pratico e aggiuntivo.

Una proprietà rara sul mercato, ideale per una residenza principale o un pied-à-terre di lusso a Monaco.

Questo documento non rappresenta un'offerta o un contratto. Tutte le misure, superfici e distanze sono approssimative. Le descrizioni e planimetrie sono date a titolo indicativo e la loro esattezza non è garantita. Le fotografie mostrano solo alcune parti della proprietà alla data in cui son state fatte. L'offerta di Vendita è valida salvo in caso di Vendita/affitto, ritiro dalla Vendita/affito o cambio del prezzo o altra condizione, senza avviso preliminare.

PETRINI

EXCLUSIVE REAL ESTATE MONACO

Maggiori informazioni su questa proprietà :
+377 92 00 16 00
contact@petrini.mc
www.petrini.mc

3 Avenue des Citronniers
98000 Monaco

REF : PEV1064

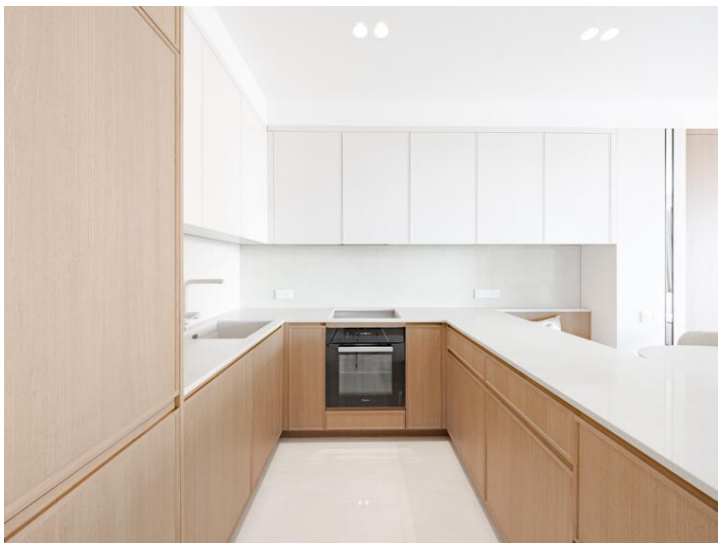

Questo documento non rappresenta un'offerta o un contratto. Tutte le misure, superfici e distanze sono approssimative. Le descrizioni e planimetrie sono date a titolo indicativo e la loro esattezza non è garantita. Le fotografie mostrano solo alcune parti della proprietà alla data in cui son state fatte. L'offerta di Vendita è valida salvo in caso di Vendita/affitto, ritiro dalla Vendita/affito o cambio del prezzo o altra condizione, senza avviso preliminare.

PETRINI

EXCLUSIVE REAL ESTATE MONACO

Maggiori informazioni su questa proprietà :
+377 92 00 16 00
contact@petrini.mc
www.petrini.mc

3 Avenue des Citronniers
98000 Monaco

REF : PEV1064

Questo documento non rappresenta un'offerta o un contratto. Tutte le misure, superfici e distanze sono approssimative. Le descrizioni e planimetrie sono date a titolo indicativo e la loro esattezza non è garantita. Le fotografie mostrano solo alcune parti della proprietà alla data in cui son state fatte. L'offerta di Vendita è valida salvo in caso di Vendita/affitto, ritiro dalla Vendita/affito o cambio del prezzo o altra condizione, senza avviso preliminare.

PETRINI

EXCLUSIVE REAL ESTATE MONACO

Maggiori informazioni su questa proprietà :
+377 92 00 16 00
contact@petrini.mc
www.petrini.mc

3 Avenue des Citronniers
98000 Monaco

REF : PEV1064

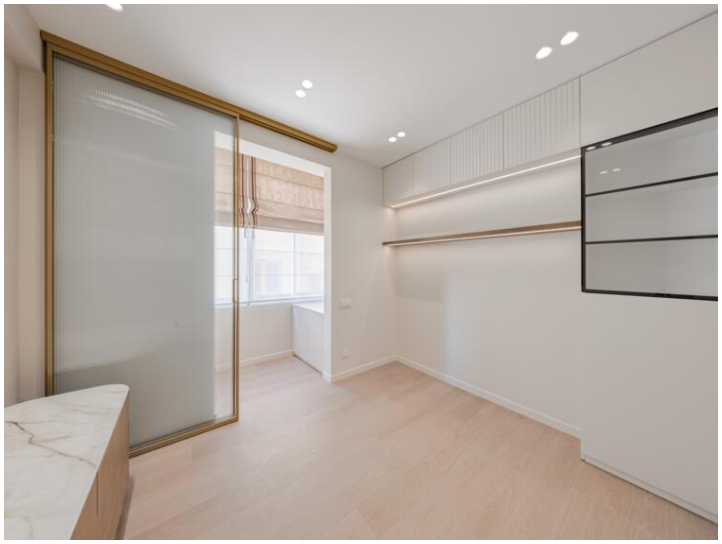

Questo documento non rappresenta un'offerta o un contratto. Tutte le misure, superfici e distanze sono approssimative. Le descrizioni e planimetrie sono date a titolo indicativo e la loro esattezza non è garantita. Le fotografie mostrano solo alcune parti della proprietà alla data in cui son state fatte. L'offerta di Vendita è valida salvo in caso di Vendita/affitto, ritiro dalla Vendita/affito o cambio del prezzo o altra condizione, senza avviso preliminare.

PETRINI

EXCLUSIVE REAL ESTATE MONACO

Maggiori informazioni su questa proprietà :
+377 92 00 16 00
contact@petrini.mc
www.petrini.mc

3 Avenue des Citronniers
98000 Monaco

REF : PEV1064

Questo documento non rappresenta un'offerta o un contratto. Tutte le misure, superfici e distanze sono approssimative. Le descrizioni e planimetrie sono date a titolo indicativo e la loro esattezza non è garantita. Le fotografie mostrano solo alcune parti della proprietà alla data in cui son state fatte. L'offerta di Vendita è valida salvo in caso di Vendita/affitto, ritiro dalla Vendita/affito o cambio del prezzo o altra condizione, senza avviso preliminare.

PETRINI

EXCLUSIVE REAL ESTATE MONACO

Maggiori informazioni su questa proprietà :
+377 92 00 16 00
contact@petrini.mc
www.petrini.mc

3 Avenue des Citronniers
98000 Monaco

REF : PEV1064

Questo documento non rappresenta un'offerta o un contratto. Tutte le misure, superfici e distanze sono approssimative. Le descrizioni e planimetrie sono date a titolo indicativo e la loro esattezza non è garantita. Le fotografie mostrano solo alcune parti della proprietà alla data in cui son state fatte. L'offerta di Vendita è valida salvo in caso di Vendita/affitto, ritiro dalla Vendita/affito o cambio del prezzo o altra condizione, senza avviso preliminare.