PETRINI

EXCLUSIVE REAL ESTATE MONACO

AFFITTO

ESCLUSIVITÀ

MAGNIFICO APPARTAMENTO DI 5 VANI CON VISTA PANORAMICA SUL MARE - CHÂTEAU PÉRIGORD II

In una prestigiosa residenza nel quartiere La Rousse, a due passi dall'ISM e vicino alle spiagge del Larvotto, scopri questo raro e spazioso appartamento di 5 locali ad un piano alto, completamente ristrutturato. Questo appartamento familiare offre una vista panoramica mozzafiato sul mare da ogni stanza. Composto da quattro vere e proprie camere da letto, combina spazio e comfort in una posizione privilegiata. Un bene raro in

Prezzo richiesto

28 000 €

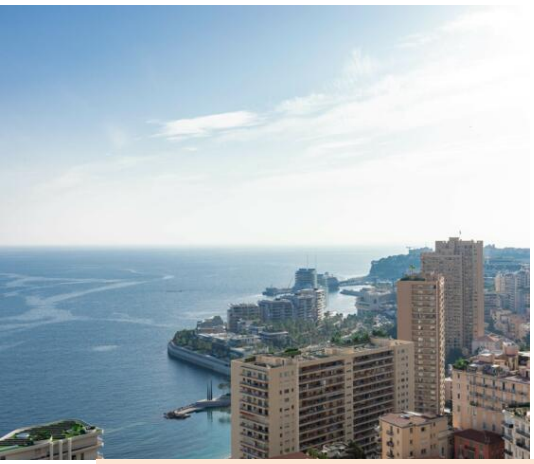

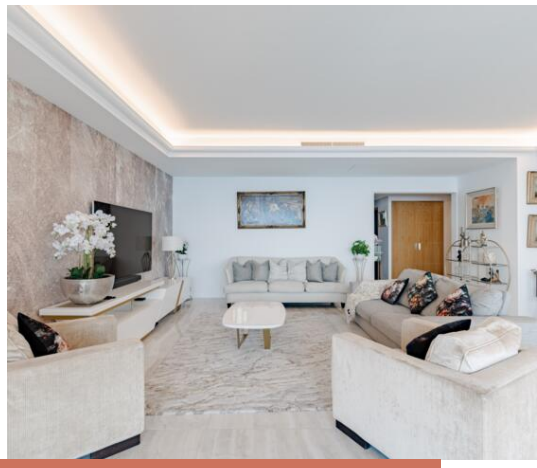

Tipo di proprietà
Appartamento

Stanze
5 stanze

Quartiere
La Rousse - Saint Roman

Superficie totale
220 m²

Parcheggi
1

Spese
1 000 €

Maggiori informazioni su questa proprietà :
+377 92 00 16 00
contact@petrini.mc
www.petrini.mc

3 Avenue des Citronniers
98000 Monaco

REF : PEL856

Questo documento non rappresenta un'offerta o un contratto. Tutte le misure, superfici e distanze sono approssimative. Le descrizioni e planimetrie sono date a titolo indicativo e la loro esattezza non è garantita. Le fotografie mostrano solo alcune parti della proprietà alla data in cui son state fatte. L'offerta di Vendita è valida salvo in caso di Vendita/affitto, ritiro dalla Vendita/affito o cambio del prezzo o altra condizione, senza avviso preliminare.

PETRINI
EXCLUSIVE REAL ESTATE MONACO

Maggiori informazioni su questa proprietà :
+377 92 00 16 00
contact@petrini.mc
www.petrini.mc

3 Avenue des Citronniers
98000 Monaco

REF : PEL856

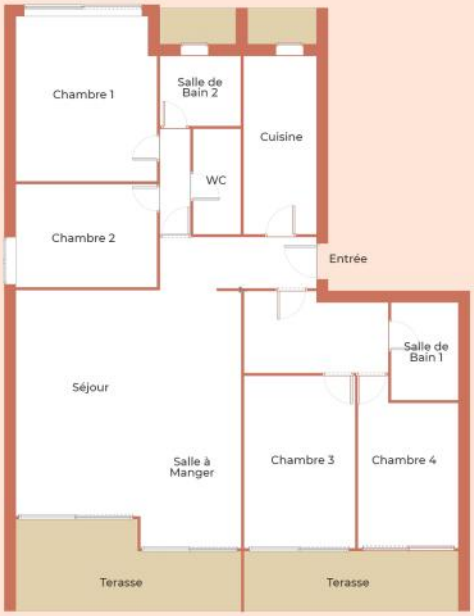

Tipo di proprietà **Appartamento**	Stanze **5 stanze**	Edificio **Château Perigord II**	Data di liberazione **08/01/2026**
Quartiere **La Rousse - Saint Roman**	Superficie abitabile **187 m²**	Superficie terrazza **33 m²**	Superficie totale **220 m²**
Camere **4**	Bagni **2**	Parking **1**	Livello **24**

Situato in un residence con portineria vicino a tutti i servizi, questo raro appartamento di 5 vani su un piano alto è stato completamente ristrutturato secondo uno standard elevato e beneficia di una vista panoramica sul mare.
Composizione: ingresso, soggiorno con terrazza, cucina attrezzata, due camere da letto con terrazza e vista mare, un bagno, altre due camere da letto con vista sulla città, un bagno con doccia, servizi igienici separati.

Questo documento non rappresenta un'offerta o un contratto. Tutte le misure, superfici e distanze sono approssimative. Le descrizioni e planimetrie sono date a titolo indicativo e la loro esattezza non è garantita. Le fotografie mostrano solo alcune parti della proprietà alla data in cui son state fatte. L'offerta di Vendita è valida salvo in caso di Vendita/affitto, ritiro dalla Vendita/affito o cambio del prezzo o altra condizione, senza avviso preliminare.

PETRINI

EXCLUSIVE REAL ESTATE MONACO

Maggiori informazioni su questa proprietà :
+377 92 00 16 00
contact@petrini.mc
www.petrini.mc

3 Avenue des Citronniers
98000 Monaco

REF : PEL856

Questo documento non rappresenta un'offerta o un contratto. Tutte le misure, superfici e distanze sono approssimative. Le descrizioni e planimetrie sono date a titolo indicativo e la loro esattezza non è garantita. Le fotografie mostrano solo alcune parti della proprietà alla data in cui son state fatte. L'offerta di Vendita è valida salvo in caso di Vendita/affitto, ritiro dalla Vendita/affito o cambio del prezzo o altra condizione, senza avviso preliminare.

PETRINI

EXCLUSIVE REAL ESTATE MONACO

Maggiori informazioni su questa proprietà :
+377 92 00 16 00
contact@petrini.mc
www.petrini.mc

3 Avenue des Citronniers
98000 Monaco

REF : PEL856

Questo documento non rappresenta un'offerta o un contratto. Tutte le misure, superfici e distanze sono approssimative. Le descrizioni e planimetrie sono date a titolo indicativo e la loro esattezza non è garantita. Le fotografie mostrano solo alcune parti della proprietà alla data in cui son state fatte. L'offerta di Vendita è valida salvo in caso di Vendita/affitto, ritiro dalla Vendita/affito o cambio del prezzo o altra condizione, senza avviso preliminare.

PETRINI

EXCLUSIVE REAL ESTATE MONACO

Maggiori informazioni su questa proprietà :
+377 92 00 16 00
contact@petrini.mc
www.petrini.mc

3 Avenue des Citronniers
98000 Monaco

REF : PEL856

Questo documento non rappresenta un'offerta o un contratto. Tutte le misure, superfici e distanze sono approssimative. Le descrizioni e planimetrie sono date a titolo indicativo e la loro esattezza non è garantita. Le fotografie mostrano solo alcune parti della proprietà alla data in cui son state fatte. L'offerta di Vendita è valida salvo in caso di Vendita/affitto, ritiro dalla Vendita/affito o cambio del prezzo o altra condizione, senza avviso preliminare.