PETRINI

EXCLUSIVE REAL ESTATE MONACO

VENDITA

TOUR ODÉON - 4 STANZE ECCEZIONALI CON VISTE PANORAMICHE

Nel cuore di una delle residenze più prestigiose di Monaco, questo straordinario appartamento di 4 stanze seduce con i suoi volumi generosi, la vista mozzafiato sul Mediterraneo e i suoi servizi eccezionali. Un indirizzo iconico che offre un'arte di vita unica, tra lusso, comfort e servizi esclusivi.

Prezzo richiesto

17 750 000 €

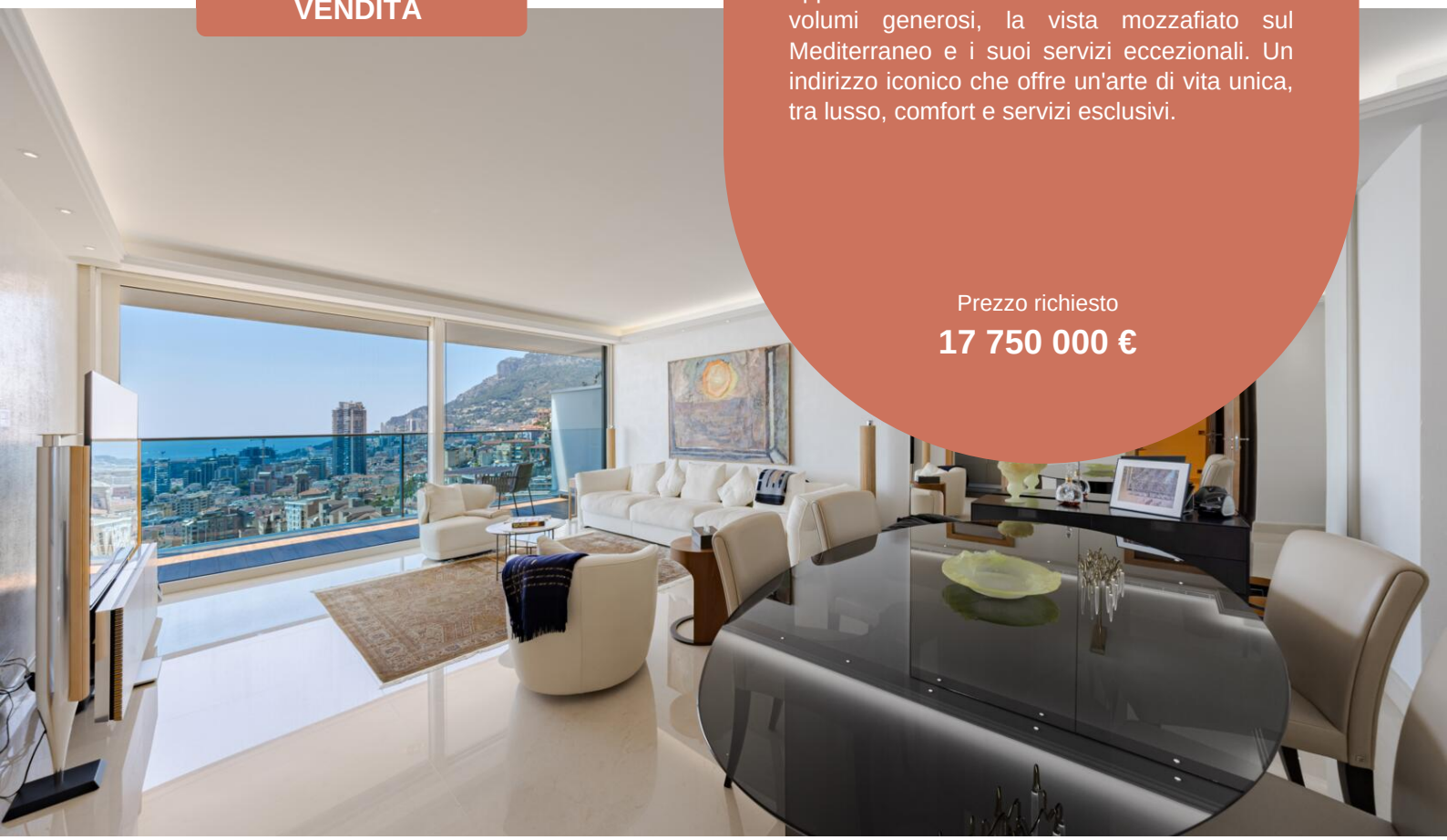

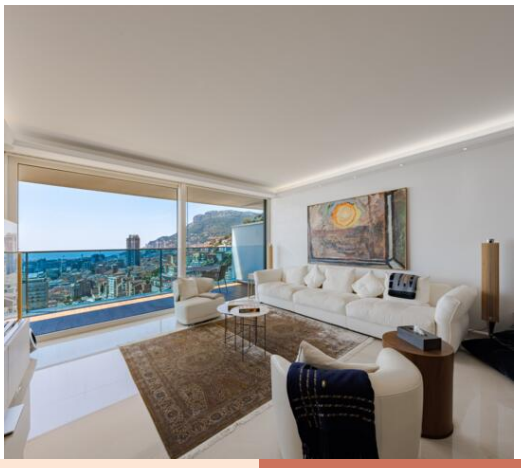

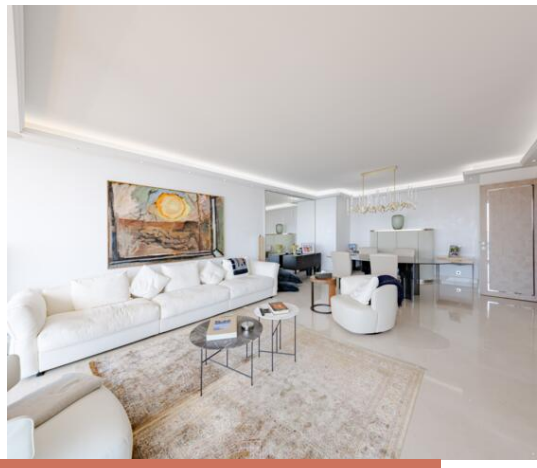

Tipo di proprietà **Appartamento**	Stanze **4 stanze**
Quartiere **La Rousse - Saint Roman**	Superficie totale **213 m²**
Parcheggi **1**	Cantine **1**

Maggiori informazioni su questa proprietà :
+377 92 00 16 00
contact@petrini.mc
www.petrini.mc

3 Avenue des Citronniers
98000 Monaco

REF : PEV1056

Questo documento non rappresenta un'offerta o un contratto. Tutte le misure, superfici e distanze sono approssimative. Le descrizioni e planimetrie sono date a titolo indicativo e la loro esattezza non è garantita. Le fotografie mostrano solo alcune parti della proprietà alla data in cui son state fatte. L'offerta di Vendita è valida salvo in caso di Vendita/affitto, ritiro dalla Vendita/affito o cambio del prezzo o altra condizione, senza avviso preliminare.

PETRINI

EXCLUSIVE REAL ESTATE MONACO

Maggiori informazioni su questa proprietà :
+377 92 00 16 00
contact@petrini.mc
www.petrini.mc

3 Avenue des Citronniers
98000 Monaco

REF : PEV1056

Tipo di proprietà **Appartamento**	Stanze **4 stanze**	Edificio **Tour Odéon**	Data di liberazione **Da concordare**
Quartiere **La Rousse - Saint Roman**	Superficie abitabile **168 m²**	Superficie terrazza **45 m²**	Superficie totale **213 m²**
Camere **3**	Bagni **3**	Parking **1**	Cantina **1**

Dall'ingresso, l'appartamento seduce con i suoi volumi generosi e la sua luminosità. Le sue grandi finestre a bovindo si aprono su una magnifica terrazza che offre una vista panoramica su Monaco e sul Mediterraneo.

L'area living è composta da un ampio soggiorno e una cucina completamente attrezzata. L'area notturna ha tre camere da letto con deposito incorporato, ciascuno con il proprio bagno. Un bagno per ospiti completa questo set.

Una cantina e uno spazio auto completano questa proprietà eccezionale.

I residenti della Tour Odéon beneficiano di un livello di servizi di alto livello: servizio di porteria 7 giorni su 7, servizio parcheggiatore e autista, spa con piscina coperta, sale fitness, centro business, ristorante e servizio in camera.

Questo documento non rappresenta un'offerta o un contratto. Tutte le misure, superfici e distanze sono approssimative. Le descrizioni e planimetrie sono date a titolo indicativo e la loro esattezza non è garantita. Le fotografie mostrano solo alcune parti della proprietà alla data in cui son state fatte. L'offerta di Vendita è valida salvo in caso di Vendita/affitto, ritiro dalla Vendita/affito o cambio del prezzo o altra condizione, senza avviso preliminare.

PETRINI

EXCLUSIVE REAL ESTATE MONACO

Maggiori informazioni su questa proprietà :
+377 92 00 16 00
contact@petrini.mc
www.petrini.mc

3 Avenue des Citronniers
98000 Monaco

REF : PEV1056

Questo documento non rappresenta un'offerta o un contratto. Tutte le misure, superfici e distanze sono approssimative. Le descrizioni e planimetrie sono date a titolo indicativo e la loro esattezza non è garantita. Le fotografie mostrano solo alcune parti della proprietà alla data in cui son state fatte. L'offerta di Vendita è valida salvo in caso di Vendita/affitto, ritiro dalla Vendita/affito o cambio del prezzo o altra condizione, senza avviso preliminare.

PETRINI

EXCLUSIVE REAL ESTATE MONACO

Maggiori informazioni su questa proprietà :
+377 92 00 16 00
contact@petrini.mc
www.petrini.mc

3 Avenue des Citronniers
98000 Monaco

REF : PEV1056

Questo documento non rappresenta un'offerta o un contratto. Tutte le misure, superfici e distanze sono approssimative. Le descrizioni e planimetrie sono date a titolo indicativo e la loro esattezza non è garantita. Le fotografie mostrano solo alcune parti della proprietà alla data in cui son state fatte. L'offerta di Vendita è valida salvo in caso di Vendita/affitto, ritiro dalla Vendita/affito o cambio del prezzo o altra condizione, senza avviso preliminare.

PETRINI

EXCLUSIVE REAL ESTATE MONACO

Maggiori informazioni su questa proprietà :
+377 92 00 16 00
contact@petrini.mc
www.petrini.mc

3 Avenue des Citronniers
98000 Monaco

REF : PEV1056

Questo documento non rappresenta un'offerta o un contratto. Tutte le misure, superfici e distanze sono approssimative. Le descrizioni e planimetrie sono date a titolo indicativo e la loro esattezza non è garantita. Le fotografie mostrano solo alcune parti della proprietà alla data in cui son state fatte. L'offerta di Vendita è valida salvo in caso di Vendita/affitto, ritiro dalla Vendita/affito o cambio del prezzo o altra condizione, senza avviso preliminare.