PETRINI

EXCLUSIVE REAL ESTATE MONACO

VENTE

TOUR ODÉON - 4 PIÈCES D'EXCEPTION AVEC VUE PANORAMIQUE

Au cœur de l'une des résidences les plus prestigieuses de Monaco, ce remarquable appartement de 4 pièces séduit par ses volumes généreux, sa vue imprenable sur la Méditerranée et ses prestations d'exception. Une adresse iconique offrant un art de vivre unique, entre luxe, confort et services exclusifs.

Prix demandé

17 750 000 €

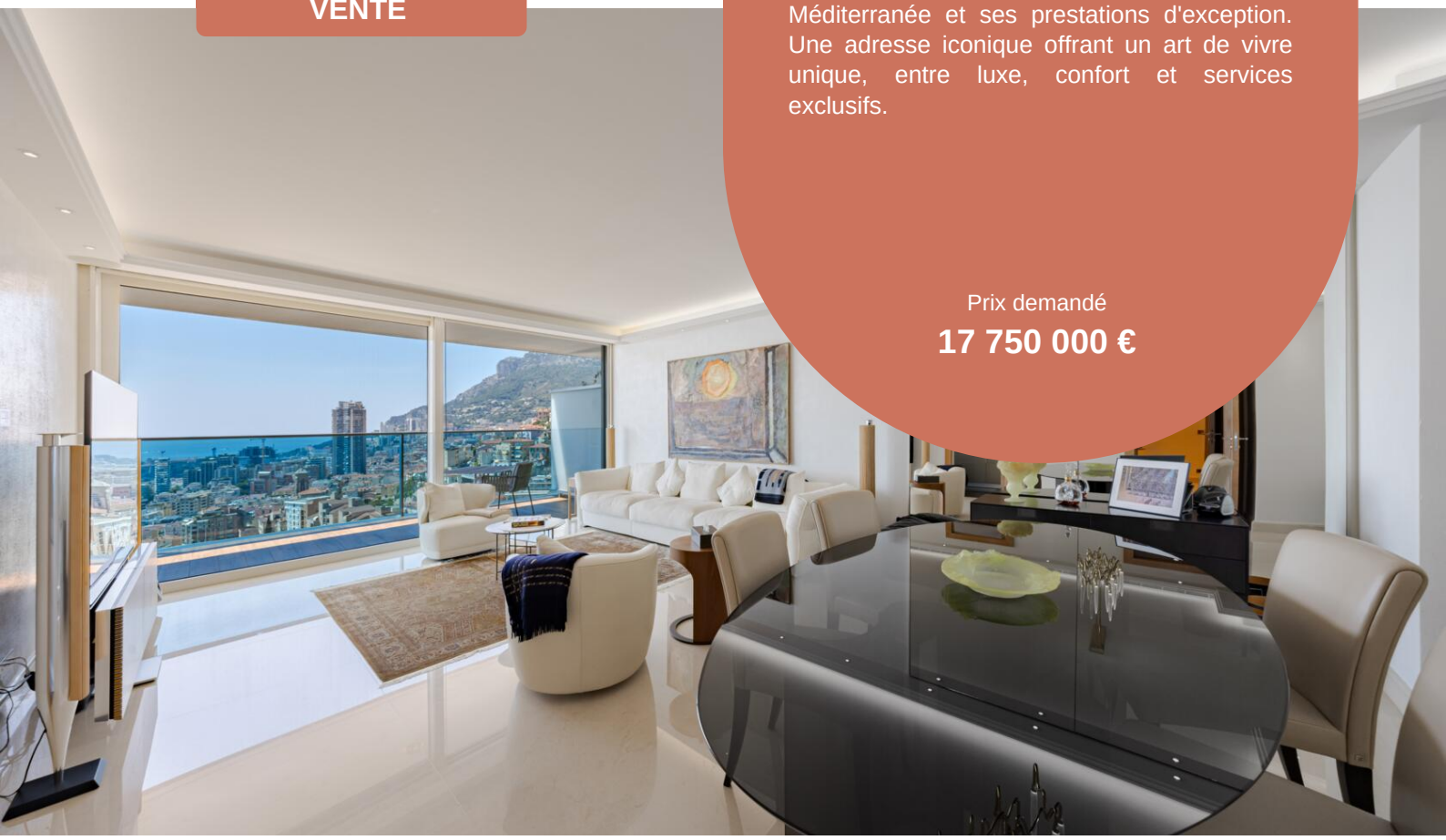

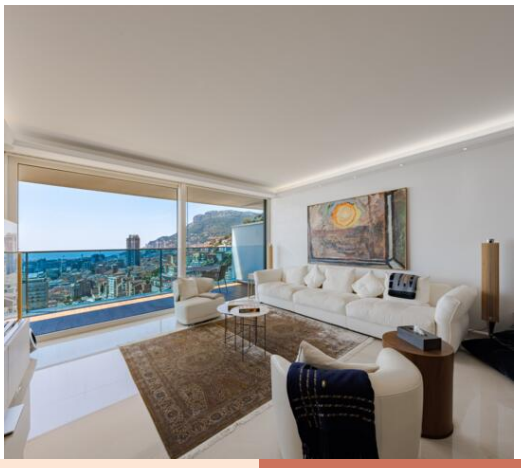

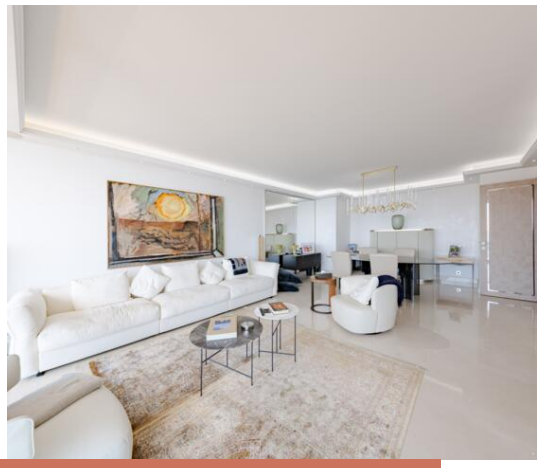

Type de produit
Appartement

Nb. pièces
4 pièces

Quartier
La Rousse - Saint Roman

Superficie totale
213 m²

Parkings
1

Caves
1

Plus d'informations sur ce bien :
+377 92 00 16 00
contact@petrini.mc
www.petrini.mc

3 Avenue des Citronniers
98000 Monaco

REF : PEV1056

Ce document ne fait partie d'aucune offre ou contrat. Toutes mesures, surfaces et distances sont approximatives. Le descriptif et les plans ne sont donnés qu'à titre indicatif et leur exactitude n'est pas garantie. Les photographies ne montrent que certaines parties de la propriété. L'offre est valable sauf en cas de vente, retrait de vente, changement de prix ou d'autres conditions, sans préalable.

PETRINI

EXCLUSIVE REAL ESTATE MONACO

Plus d'informations sur ce bien :
+377 92 00 16 00
contact@petrini.mc
www.petrini.mc

3 Avenue des Citronniers
98000 Monaco

REF : PEV1056

Type de produit **Appartement**	Nb. pièces **4 pièces**	Immeuble **Tour Odéon**	Date de libération **À convenir**
Quartier **La Rousse - Saint Roman**	Superficie habitable **168 m²**	Superficie terrasse **45 m²**	Superficie totale **213 m²**
Chambres **3**	Salles de bains **3**	Parking **1**	Cave **1**

Dès l'entrée, l'appartement séduit par ses volumes généreux et sa luminosité. Ses larges baies vitrées s'ouvrent sur une magnifique terrasse offrant une vue panoramique sur Monaco et la Méditerranée.

L'espace de vie se compose d'un vaste séjour ainsi que d'une cuisine entièrement équipée. La partie nuit accueille trois chambres avec rangements intégrés, chacune disposant de sa propre salle de bains. Un toilette invités complète cet ensemble.

Une cave ainsi qu'un emplacement de parking viennent parfaire ce bien d'exception.

Les résidents de la Tour Odéon bénéficient d'un niveau de services haut de gamme : conciergerie 7j/7, service voiturier et chauffeur, spa avec piscine intérieure, salles de fitness, business center, restaurant et room service.

Ce document ne fait partie d'aucune offre ou contrat. Toutes mesures, surfaces et distances sont approximatives. Le descriptif et les plans ne sont donnés qu'à titre indicatif et leur exactitude n'est pas garantie. Les photographies ne montrent que certaines parties de la propriété. L'offre est valable sauf en cas de vente, retrait de vente, changement de prix ou d'autres conditions, sans préalable.

PETRINI

EXCLUSIVE REAL ESTATE MONACO

Plus d'informations sur ce bien :
+377 92 00 16 00
contact@petrini.mc
www.petrini.mc

3 Avenue des Citronniers
98000 Monaco

REF : PEV1056

Ce document ne fait partie d'aucune offre ou contrat. Toutes mesures, surfaces et distances sont approximatives. Le descriptif et les plans ne sont donnés qu'à titre indicatif et leur exactitude n'est pas garantie. Les photographies ne montrent que certaines parties de la propriété. L'offre est valable sauf en cas de vente, retrait de vente, changement de prix ou d'autres conditions, sans préalable.

PETRINI

EXCLUSIVE REAL ESTATE MONACO

Plus d'informations sur ce bien :
+377 92 00 16 00
contact@petrini.mc
www.petrini.mc

3 Avenue des Citronniers
98000 Monaco

REF : PEV1056

Ce document ne fait partie d'aucune offre ou contrat. Toutes mesures, surfaces et distances sont approximatives. Le descriptif et les plans ne sont donnés qu'à titre indicatif et leur exactitude n'est pas garantie. Les photographies ne montrent que certaines parties de la propriété. L'offre est valable sauf en cas de vente, retrait de vente, changement de prix ou d'autres conditions, sans préalable.

PETRINI

EXCLUSIVE REAL ESTATE MONACO

Plus d'informations sur ce bien :
+377 92 00 16 00
contact@petrini.mc
www.petrini.mc

3 Avenue des Citronniers
98000 Monaco

REF : PEV1056

Ce document ne fait partie d'aucune offre ou contrat. Toutes mesures, surfaces et distances sont approximatives. Le descriptif et les plans ne sont donnés qu'à titre indicatif et leur exactitude n'est pas garantie. Les photographies ne montrent que certaines parties de la propriété. L'offre est valable sauf en cas de vente, retrait de vente, changement de prix ou d'autres conditions, sans préalable.