PETRINI

EXCLUSIVE REAL ESTATE MONACO

VERKAUF

TOUR ODÉON – 4 AUSSERGEWÖHNLICHE ZIMMER MIT PANORAMABLICK

Im Herzen einer der prestigeträchtigsten Residenzen Monacos verführt diese bemerkenswerte 4-Zimmer-Wohnung mit ihren großzügigen Volumina, ihrem atemberaubenden Blick auf das Mittelmeer und ihren außergewöhnlichen Dienstleistungen. Eine ikonische Adresse, die eine einzigartige Lebenskunst bietet, zwischen Luxus, Komfort und exklusiven Dienstleistungen.

Prix demandé

17 750 000 €

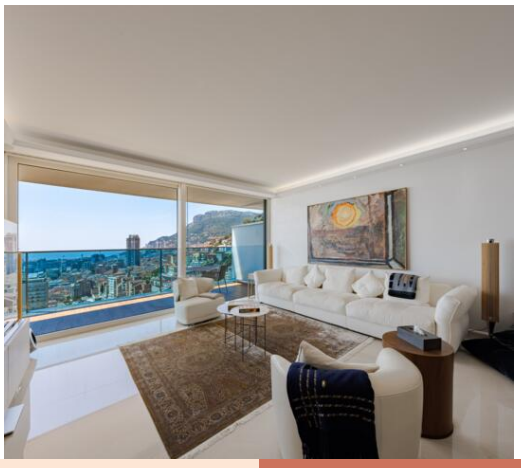

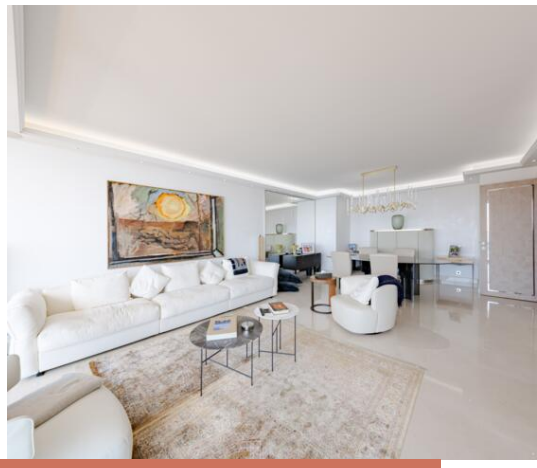

Produkttyp **Wohnung**	Zimmer **4 Zimmer**
District **La Rousse - Saint Roman**	Totale Fläche **213 m²**
Parkplatze **1**	Keller **1**

Plus d'informations sur ce bien :
+377 92 00 16 00
contact@petrini.mc
www.petrini.mc

3 Avenue des Citronniers
98000 Monaco

REF : PEV1056

This document does not form part of any offer or contract. All measurements, areas and distances are approximate. The information and plans contained herein are believed to be correct, however, their accuracy is not guaranteed. The photographs show only certain parts of the property at the time they were taken. This offer is subject to change of price or other conditions, without prior notice.

PETRINI

EXCLUSIVE REAL ESTATE MONACO

Plus d'informations sur ce bien :
+377 92 00 16 00
contact@petrini.mc
www.petrini.mc

3 Avenue des Citronniers
98000 Monaco

REF : PEV1056

Produkttyp **Wohnung**	Zimmer **4 Zimmer**	Gebäude **Tour Odéon**	Verfügbar ab **À convenir**
Stadtteil **La Rousse - Saint Roman**	Wohnfläche **168 m²**	Terrasse Fläche **45 m²**	Totale Fläche **213 m²**
Schlafzimmer **3**	Salles de bains **3**	Parkplatz **1**	Keller **1**

Vom Eingang aus verführt die Wohnung mit ihren großzügigen Volumina und ihrer Leuchtkraft. Seine großen Erkerfenster öffnen sich auf eine prächtige Terrasse, die einen Panoramablick auf Monaco und das Mittelmeer bietet.

Der Wohnbereich besteht aus einem großen Wohnzimmer und einer voll ausgestatteten Küche. Der Nachtbereich verfügt über drei Schlafzimmer mit eingebautem Stauraum, jedes mit eigenem Badezimmer. Eine Gästetoilette vervollständigt dieses Set.

Ein Keller und ein Parkplatz vervollständigen dieses außergewöhnliche Anwesen.

Die Bewohner des Tour Odéon profitieren von einem hochwertigen Serviceniveau: Concierge-Service 7 Tage die Woche, Valet- und Chauffeurservice, Spa mit Hallenbad, Fitnessräumen, Geschäftszentrum, Restaurant und Zimmerservice.

This document does not form part of any offer or contract. All measurements, areas and distances are approximate. The information and plans contained herein are believed to be correct, however, their accuracy is not guaranteed. The photographs show only certain parts of the property at the time they were taken. This offer is subject to change of price or other conditions, without prior notice.

PETRINI

EXCLUSIVE REAL ESTATE MONACO

Plus d'informations sur ce bien :
+377 92 00 16 00
contact@petrini.mc
www.petrini.mc

3 Avenue des Citronniers
98000 Monaco

REF : PEV1056

This document does not form part of any offer or contract. All measurements, areas and distances are approximate. The information and plans contained herein are believed to be correct, however, their accuracy is not guaranteed. The photographs show only certain parts of the property at the time they were taken. This offer is subject to change of price or other conditions, without prior notice.

PETRINI

EXCLUSIVE REAL ESTATE MONACO

Plus d'informations sur ce bien :
+377 92 00 16 00
contact@petrini.mc
www.petrini.mc

3 Avenue des Citronniers
98000 Monaco

REF : PEV1056

This document does not form part of any offer or contract. All measurements, areas and distances are approximate. The information and plans contained herein are believed to be correct, however, their accuracy is not guaranteed. The photographs show only certain parts of the property at the time they were taken. This offer is subject to change of price or other conditions, without prior notice.

PETRINI

EXCLUSIVE REAL ESTATE MONACO

Plus d'informations sur ce bien :
+377 92 00 16 00
contact@petrini.mc
www.petrini.mc

3 Avenue des Citronniers
98000 Monaco

REF : PEV1056

This document does not form part of any offer or contract. All measurements, areas and distances are approximate. The information and plans contained herein are believed to be correct, however, their accuracy is not guaranteed. The photographs show only certain parts of the property at the time they were taken. This offer is subject to change of price or other conditions, without prior notice.